



COLEGIO
STA M^a DE LA PROVIDENCIA
FUNDACIÓN EDUCACIÓN Y EVANGELIO

C/ Huertas, 4 - 28807 ALCALÁ DE HENARES, MADRID - 91 881 94 09
www.smprovidencia-alcala.es / comunicacion@smprovidencia-alcala.es



SERVICIO DE COMEDOR Y HORARIO AMPLIADO - CURSO 2023-2024

COMEDOR ESCOLAR



FUNCIONAMIENTO

El servicio de comedor escolar funciona durante **todos los días lectivos** que establece el calendario escolar de la Comunidad de Madrid, el presente curso será del 6 de septiembre de 2023 al 21 de junio de 2024. **A excepción** de los días 24 de noviembre (Fiesta de la Providencia) y 22 de diciembre (vacaciones de Navidad).

El servicio se desarrolla en **DOS TURNOS**, un primer turno para Educación Infantil y un segundo turno para Educación Primaria y Secundaria.

El comedor es atendido por **cuatro personas**, que se encargan de servir y velar para que los niños coman adecuadamente. Cuando los niños acaban de comer, salen al patio bajo vigilancia de **dos monitores**, y durante ese tiempo los alumnos dispondrán de tiempo libre para jugar.

La empresa encargada de elaborar y suministrar los menús es **ENASUI**. Cada mes se pondrá a disposición de los usuarios el menú en recepción y en nuestra página web. La persona encargada del comedor es **Adela Barato**.

HORARIOS DE RECOGIDA

La RECOGIDA de los alumnos se hará de **15:15 a 16:00**, es muy importante ser puntuales y respetar el horario para evitar posibles retrasos y trastornos, tanto al personal del comedor como al resto de usuarios

AUTORIZACIÓN

Para autorizar a otros familiares a recoger a vuestros hijos, debéis aportar sus datos en el formulario de inscripción.

NORMAS DEL COMEDOR

Dentro del Plan de Convivencia recogido en nuestro proyecto educativo, se incluyen las siguientes normas del comedor, que son de obligado cumplimiento:

- Obedecer a los monitores del comedor, mostrando actitud de respeto hacia ellos.
- Respetar a todos los compañeros del comedor sin excepción.
- Durante el periodo que dura la comida, se puede hablar, pero sin gritar ni levantarse de la mesa.
- Hay que comer toda la comida, tanto la que nos guste como la que no.
- Cada mesa tendrá dos encargados por semana (que serán nombrados por los monitores al empezar la semana). Estos encargados, cuidarán del orden y limpieza de su mesa, así como de que se cumplan las normas.

El incumplimiento de estas normas podrá suponer una sanción disciplinaria e incluso la expulsión del servicio de comedor.

PRECIOS

ANUAL 7,80 € precio por día	MENSUAL 8,65 € precio por día	PUNTUAL 10 € precio por día	BONO DE 10 93 €
Se abonará cada mes el importe de la modalidad mensual (8,65€) y el mes de junio no se cobrará	El cobro se hará el mes en el que se use el servicio.	Deberá ser reservado con 1 día de antelación	Para un uso esporádico del servicio.

**El bono de 10 tendrán validez durante el curso escolar arriba indicado*

HORARIO AMPLIADO y DESAYUNO



FUNCIONAMIENTO

Este servicio está destinado a todos los alumnos de **Educación Infantil** y **Educación Primaria**.

El servicio de horario ampliado funciona de **7:30 a 8:40 horas**, durante **todos los días lectivos** que establece el calendario escolar de la Comunidad de Madrid, el presente curso será del 6 de septiembre de 2023 al 21 de junio de 2024.

Los alumnos son recogidos por la responsable y conducidos al comedor, donde esperan hasta la hora de inicio de las clases, con la posibilidad de desayunar si así lo desean.

PRECIOS

MENSUAL 65 €	CON DESAYUNO	BONO DE 10 55 €	PUNTUAL 6,9 €	MENSUAL 55 €	SIN DESAYUNO	BONO DE 10 45 €	PUNTUAL 5,9 €
-------------------------------	---------------------	----------------------------------	--------------------------------	-------------------------------	---------------------	----------------------------------	--------------------------------



COLEGIO

SANTA Mª DE LA PROVIDENCIA

FUNDACIÓN EDUCACIÓN Y EVANGELIO | ALCALÁ DE HENARES

ACTIVIDADES EXTRAESCOLARES

CURSO 2023-2024

CAMINANDO: PASTORAL DE TIEMPO LIBRE



En el grupo de pastoral CAMINANDO, compartimos con nuestros amigos, juegos, talleres, música y momentos para la reflexión. De esa manera **convivimos, crecemos** y encontramos momentos para la interioridad en un ambiente amable y distendido.

Gratuita**

A partir de 4º de Ed. Primaria | VIERNES* | 16:00-17:30

* La actividad no se desarrolla todos los viernes, a principio de curso se publica el calendario

** El coste de la actividad está cofinanciada por el Colegio y la Asociación de Padres

CREATIVIDADES (MULTIACTIVIDADES)



CREATIVIDAD y OCURRENCIAS en La Provi. ¿Te imaginas hacer **algo diferente cada día en inglés**, y durante todos los días de la semana? Talleres y actividades lúdico-educativas y deportivas, adaptadas a la edad de los participantes. Diseñadas para divertir y desarrollar la creatividad de los niños, y satisfacer la necesidad de horarios ampliados de las familias.

72 €
5 días /semana
46 €
3 días /semana*
5,50 €
día suelto**

ED INFANTIL Y PRIMARIA TODOS LOS DÍAS 16:00-17:00

* Los días se elegirían al inscribirse según necesidad

** Deberá avisarse, como mínimo, con un día de antelación

ROBÓTICA EDUCATIVA E IMPRESIÓN 3D

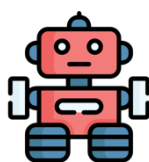

Nuestro objetivo es que los alumnos inventen diseños y construyan y programen robots, desarrollando así habilidades y competencias clave para el futuro de los alumnos, tales como la creatividad, la innovación y el pensamiento lógico.

72 €
al Trimestre*

Ed. PRIMARIA	MARTES	16:00-17:30
ESO	JUEVES	

* La actividad tiene añadida una **matrícula inicial** en concepto de material, equipación, seguro, etc.. El importe será informado en el momento de la entrega de la inscripción y se abonará junto con el primer recibo de la actividad

CAMBRIDGE: PREPARACIÓN OBTENCIÓN PET KET FIRST CERTIFICATE FUN ENGLISH



NOVEDAD

Disfruta en inglés y prepárate para las pruebas oficiales de Cambridge (YLE (Starters, Moovers, Flyers), PET, KET, FCE) impartidas por profesores Certificados.

INFANTIL (Fun English) 1º, 2º y 3º PRIMARIA	MARTES	16:00-17:00	33€ al Mes
PRIMARIA (1º-6º)	MARTES Y JUEVES	16:00-17:00	60€ al Mes
ESO	MIÉRCOLES	16:30-18:30	80€ al Mes



PATINAJE



El patinaje es una **actividad recreativa** y un deporte que ayuda a desarrollar el **equilibrio** y la **armonía corporal**, a través de movimientos y ejercicios.

Ed. **INFANTIL y PRIMARIA**

VIERNES

73€
al Trimestre
16:00-17:30

GIMNASIA RÍTMICA



Fomentamos la **expresividad corporal**, al ritmo de la música, para la creación de bellos ejercicios gimnásticos. Trabajamos su **flexibilidad**, **equilibrio**, **fortaleza del cuerpo** con divertidas actividades.

MARTES
y JUEVES

Ed. **INF. , 1º, 2º y 3º de E.P.**
4º, 5º y 6º de E.P. y ESO

127€
al Trimestre
16:00-17:00
17:00-18:00

BALONCESTO Y BABYBASKET



Nuestros equipos han cosechado grandes logros en los últimos años. El deporte de equipo fomenta valores como el **compañerismo**, el respeto, el **compromiso**, la **humildad** y el manejo de la frustración.

TODOS LOS NIVELES**

LUNES y
MIÉRCOLES

93€
al Trimestre*
16:00-17:00
17:00-18:30

* La actividad tiene añadida una **matrícula inicial** en concepto de material, equipación, seguro, etc.. El importe será informado en el momento de la entrega de la inscripción y se abonará junto con el primer recibo de la actividad

** Los horarios se diseñan según la edad de los grupos, los pequeños de 16:00 a 17:00 y los mayores de 17:00 a 18:30.

BAILE MODERNO

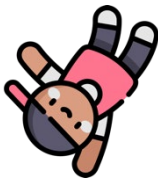

En esta tradicional actividad, fomentamos la **expresividad corporal**, al ritmo de la música, para la creación de bellos ejercicios gimnásticos. Trabajamos su **flexibilidad**, **equilibrio**, **fortaleza del cuerpo** y musicalidad con divertidas actividades.

LUNES y
MIÉRCOLES

Ed. **INF. , 1º, 2º y 3º de E.P.**
4º, 5º y 6º de E.P. y ESO

93€
al Trimestre
16:00-17:00

BAILE EN FAMILIA **ACTIVIDAD PARA MADRES/PADRES E HIJOS**

NOVEDAD



¿Bailamos juntos?

La danza es una actividad que, casi sin darte cuenta y divirtiéndote, consigues entrenar cuerpo y mente. Mejora la capacidad motora, el equilibrio, la posición del cuerpo,...

Proponemos divertirnos practicando danza clásica, danza española, jazz, salsa, hip hop... junto a tu hij@!

INFANTIL Y PRIMARIA

MIÉRCOLES

63€
al Trimestre

17:00-18:00

CONDICIONES GENERALES DE LAS ACTIVIDADES

- Las actividades extraescolares se realizarán **de octubre a junio**.
- Se cobrarán **trimestralmente** salvo en aquellas en las que se indique otra modalidad
- En caso de baja, **no se devolverá el importe del último recibo**, independientemente del tiempo que falte para finalizar el periodo pagado.
- Todas las actividades deberán cubrirse con **un mínimo de alumnos**, en caso de no cubrirse, no se realizará. Si el número de alumnos de una actividad se reduce debido a las bajas de la actividad, esta **podrá ser suspendida** si no se cubre un número mínimo de alumnos.
- **TODAS LAS ACTIVIDADES TIENEN CARÁCTER VOLUNTARIO, NO DISCRIMINATORIO Y NO LUCRATIVO**